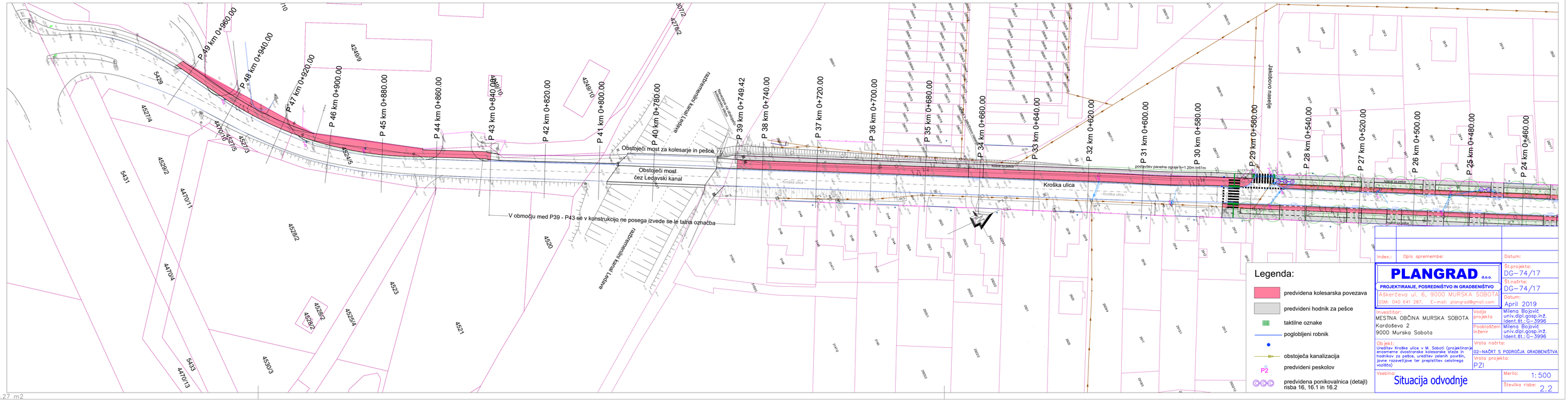
P 49 km 0+960.00
P 48 km 0+940.00
P 47 km 0+920.00
P 46 km 0+900.00
P 45 km 0+880.00
P 44 km 0+860.00
P 43 km 0+840.00
P 42 km 0+820.00
P 41 km 0+800.00
P 40 km 0+780.00
P 39 km 0+749.42
P 38 km 0+740.00
P 37 km 0+720.00
P 36 km 0+700.00
P 35 km 0+680.00
P 34 km 0+660.00
P 33 km 0+640.00
P 32 km 0+620.00
P 31 km 0+600.00
P 30 km 0+580.00
P 29 km 0+560.00
P 28 km 0+540.00
P 27 km 0+520.00
P 26 km 0+500.00
P 25 km 0+480.00
P 24 km 0+460.00
Obstoječi most za kolesarje in pešce
Obstoječi most čez Ledavski kanal
V območju med P39 - P43 se v konstrukcijo ne posega izvede se le talna označba
Kroška ulica
Jakobovo naselje
Legenda:
predvidena kolesarska povezava
predvideni hodnik za pešce
taktilne oznake
poglobljeni robnik
obstoječa kanalizacija
predvideni peskolov
predvidena ponikovalnica (detajl) risba 16, 16.1 in 16.2
Index.:
Opis spremembe:
Datum:
PLANGRAD d.o.o.
PROJEKTIRANJE, POSREDNIŠTVO IN GRADBENIŠTVO
Aškerčeva ul. 6, 9000 MURSKA SOBOTA
GSM: 040 641 287, E-mail: plangrad@gmail.com
Št.projekta: DG-74/17
Št.načrta: DG-74/17
Datum: April 2019
Investitor: MESTNA OBČINA MURSKA SOBOTA
Kardoševa 2
9000 Murska Sobota
Vodja projekta: Milena Bojović univ.dipl.gosp.inž. Ident.št.: G-3996
Pooblaščeni inženir: Milena Bojović univ.dipl.gosp.inž. Ident.št.: G-3996
Objekt: Ureditev Kroške ulice v M. Soboti (projektiranje enosmerne dvostranske kolesarske steze in hodnikov za pešce, ureditev zelenih površin, javne razsvetljave ter prepistitev celotnega vozišča)
Vrsta načrta: 02-NAČRT S PODROČJA GRADBENIŠTVA
Vrsta projekta: PZI
Vsebina: Situacija odvodnje
Merilo: 1:500
Številka risbe: 2.2
Pov = 0.27 m2